Kısa Cezaevleri

S. No.	Cezaevinin adı	Tipi
1 -	Bafra	100 Kişilik
2 -	Birecik	" "
3 -	Bolvadin	" "
4 -	Kilis	" "
5 -	Mustafa Kemal Paşa	" "
6 -	Simav	" "
7 -	Sungurlu	" "
8 -	Turgutlu	" "
9 -	Uzunköprü	" "
10 -	İskenderun	" "
11 -	Afşin	B - 64 Kişilik
12 -	Akhisar	B - " "
13 -	Alaşehir	B - " "
14 -	Ayancık	B - " "
15 -	Ayvalık	B - " "
16 -	Babaeski	B - " "
17 -	Bayramiç	B - " "
18 -	Biga	B - " "
19 -	Boğazlıyan	B - " "
20 -	Boğazlıyük	B - " "
21 -	Çizre	B - " "
22 -	Çekerek	B - " "
23 -	Çivril	B - " "
24 -	Çumra	B - " "
25 -	Derik	B - " "
26 -	Doğubeyazıt	B - " "
27 -	Dursunbey	B - " "
28 -	Emirdağ	B - " "
29 -	Kâğ. Ereğli	B - " "
30 -	Fethiye	B - " "
31 -	Gebze	B - " "
32 -	Gerede	B - " "

S. No.	Cezaevinin adı	Tipi
33 -	Gerze	B - 64 Kişilik
34 -	Geyve	B - " "
35 -	Görele	B - " "
36 -	Hafik	B - " "
37 -	Ilgın	B - " "
38 -	İslâhiye	B - " "
39 -	İvrindi	B - " "
40 -	Kandıra	B - " "
41 -	Kırıkhan	B - " "
42 -	Korkuteli	B - " "
43 -	Malkara	B - " "
44 -	Mecitözü	B - " "
45 -	Merzifon	B - " "
46 -	Miyat	B - " "
47 -	Milâs	B - " "
48 -	Niksar	B - " "
49 -	Nizip	B - " "
50 -	Safranbolu	B - " "
51 -	Samandağ	B - " "
52 -	Sandıklı	B - " "
53 -	Sarıkamış	B - " "
54 -	Siverek	B - " "
55 -	Soma	B - " "
56 -	Söke	B - " "
57 -	Suruç	B - " "
58 -	Şabanözü	B - " "
59 -	Şarkışla	B - " "
60 -	Tavas	B - " "
61 -	Tavşanlı	B - " "
62 -	Terme	B - " "
63 -	Tirebolu	B - " "
64 -	Tosya	B - " "
65 -	Turhal	B - " "
66 -	Ulus	B - " "
67 -	Viranşehir	B - " "
68 -	Yaylada[illegible]	B - " "
69 -	Yenişehir	B - " "
70 -	Yalova	B - " "

S. NO.	Cezaevinin adı	Tipi		
71 -	Abana (Bozkurt)	A -	24	kişilik
72 -	Adicevaz	A -	"	"
73 -	Ahlat	A -	"	"
74 -	Akçaabat	A -	"	"
75 -	Akçadağ	A -	"	"
76 -	Akçakale	A -	"	"
77 -	Akçakoca	A -	"	"
78 -	Akdağmadeni	A -	"	"
79 -	Akseki	A -	"	"
80 -	Akyazı	A -	"	"
81 -	Alaçam	A -	"	"
82 -	Altınözü	A -	"	"
83 -	Aluçra	A -	"	"
84 -	Anamur	A -	"	"
85 -	Andırın	A -	"	"
86 -	Araç	A -	"	"
87 -	Arakli	A -	"	"
88 -	Arapkir	A -	"	"
89 -	Ardanuç	A -	"	"
90 -	Aşkale	A -	"	"
91 -	Ayvacık	A -	"	"
92 -	Bahçe	A -	"	"
93 -	Banaz	A -	"	"
94 -	Baskil	A -	"	"
95 -	Bağlale	A -	"	"
96 -	Baykan	A -	"	"
97 -	Besni	A -	"	"
98 -	Beyşehir	A -	"	"
99 -	Beyülgebab	A -	"	"
100 -	Bigadiç	A -	"	"
101 -	Bismil	A -	"	"
102 -	Bodrum	A -	"	"
103 -	Borçka	A -	"	"
104 -	Bozcaada	A -	"	"
105 -	Bozkır	A -	"	"
106 -	Buldan	A -	"	"
107 -	Cide	A -	"	"

S.NO.	Cezaevinin adı	Tipi		
108 -	Çamardı	A -	24	Kişilik
109 -	Çameli	A -	"	"
110 -	Çatak	A -	"	"
111 -	Çatalca	A -	"	"
112 -	Çaykara	A -	"	"
113 -	Çeşişgecek	A -	"	"
114 -	Çermik	A 6	"	"
115 -	Çiçekdağı	A -	"	"
116 -	Çine	A -	"	"
117 -	Çıldır	A -	"	"
118 -	Çorlu	A -	"	"
119 -	Çukurca	A -	"	"
120 -	Çüklü	A -	"	"
121 -	Çamlıdere	A -	"	"
122 -	Datça	A -	"	"
123 -	Derende	A -	"	"
124 -	Demirci	A -	"	"
125 -	Demirköy	A -	"	"
126 -	Dicle	A -	"	"
127 -	Digor	A -	"	"
128 -	Divriği	A -	"	"
129 -	Diyadin	A -	"	"
130 -	Doğanşehir	A -	"	"
131 -	Ecaabat	A -	"	"
132 -	Erlâni	A -	"	"
133 -	Elleşkirt	A -	"	"
134 -	Emet	A -	"	"
135 -	Enez	A -	"	"
136 -	Erbaa	A -	"	"
137 -	Ergani	A -	"	"
138 -	Eruh	A -	"	"
139 -	Eskipazar	A -	"	"
140 -	Eşme	A -	"	"
141 -	Feke	A -	"	"
142 -	Fındıklı	A -	"	"
143 -	Fenike	A -	"	"
144 -	Foça	A -	"	"

S. No.	Cezaevinin adı	Tipi		
145 -	Gazipaşa	A -	24	Kişilik
146 -	Gelibolu	A -	"	"
147 -	Gemerek	A -	"	"
148 -	Gemlik	A -	"	"
149 -	Geng	A -	"	"
150 -	Germencik	A -	"	"
151 -	Gevaş	A -	"	"
152 -	Göksun	A -	"	"
153 -	Gölcük	A -	"	"
154 -	Gölhisar	A -	"	"
155 -	Gölköy	A -	"	"
156 -	Gölpazarı	A -	"	"
157 -	Güyük	A -	"	"
158 -	Gülnar	A -	"	"
159 -	Gülşehir	A -	"	"
160 -	Gümüşhacıköy	A -	"	"
161 -	Gündoğmuş	A -	"	"
162 -	Güney	A -	"	"
163 -	Havza	A -	"	"
164 -	Hayrabolu	A -	"	"
165 -	Hekimhan	A -	"	"
166 -	Hendek	A -	"	"
167 -	Hilvan	A -	"	"
168 -	Hizan	A -	"	"
169 -	Hınıs	A -	"	"
170 -	Hopa	A -	"	"
171 -	Horasan	A -	"	"
172 -	İdil	A -	"	"
173 -	İmranlı	A -	"	"
174 -	İncesu	A -	"	"
175 -	İpsala	A -	"	"
176 -	İspir	A -	"	"
177 -	İznik	A -	"	"
178	Kadirli	A -	"	"
179	Kadınhan	A -	"	"

S.No.	Cezaevinin adı	Tipi		
180 -	Kağızman	A -	24	Kişilik
181 -	Kahta	A -	"	"
182 -	Kalecik	A -	"	"
183 -	Kangal	A -	"	"
184 -	Karabük	A -	"	"
185 -	Karacasu	A -	"	"
186 -	Karaisalı	A -	"	"
187 -	Karahallı	A -	"	"
188 -	Karakoçan	A -	"	"
189 -	Karapınar	A -	"	"
190 -	Karasu	A -	"	"
191 -	Karayazı	A -	"	"
192 -	Karlıova	A -	"	"
193 -	Kaş	A -	"	"
194 -	Keban	A -	"	"
195 -	Keçiborlu	A -	"	"
196 -	Keles	A -	"	"
197 -	Kepsüt	A -	"	"
198 -	Kelkit	A -	"	"
199 -	Kemah	A -	"	"
200 -	Kemaliye	A -	"	"
201 -	Kemalpaşa	A -	"	"
202 -	Keşan	A -	"	"
203 -	Keşap	A -	"	"
204 -	Kınık	A -	"	"
205 -	Kırkağaç	A -	"	"
206 -	Kızıltepe	A -	"	"
207 -	Koçarlı	A -	"	"
208 -	Koyulhisar	A -	"	"
209 -	Kozluk	A -	"	"
210 -	Köyceğiz	A -	"	"
211 -	Kurşunlu	A -	"	"
212 -	Kuyucak	A -	"	"
213 -	Kuşadası	A -	"	"
214 -	Küre	A -	"	"
215 -	Lâdik	A -	"	"
216 -	Lalapaşa	A -	"	"
217 -	Lapseki	A -	"	"
218 -	Lüleburgaz	A -	"	"

S. No.	Cezaevinin adı	Tipi		
219 -	Maçka	A -	24	Kişilik
220 -	Malazgirt	A -	"	"
221 -	Manavgat	A -	"	"
222 -	Manyas	A -	"	"
223 -	Marmaris	A -	"	"
224 -	Mazıdağı	A -	"	"
225 -	Mazgirt	A -	"	"
226 -	Mengen	A -	"	"
227 -	Meriç	A -	"	"
228 -	Mesudiye	A -	"	"
229 -	Muradiye	A -	"	"
230 -	Mutki	A -	"	"
231 -	Nazimiye	A -	"	"
232 -	Nusaybin	A -	"	"
233 -	Orhaneli	A -	"	"
234 -	Of	A -	"	"
235 -	Oğuzeli	A -	"	"
236 -	Oltu	A -	"	"
237 -	Orhangazi	A -	"	"
238 -	Osmaneli	A -	"	"
239 -	Ovacık	A -	"	"
240 -	Ömerli	A -	"	"
241 -	Patnos	A -	"	"
242 -	Pazaryeri	A -	"	"
243 -	Perşembe	A -	"	"
244 -	Pertek	A -	"	"
245 -	Pervari	A -	"	"
246 -	Pınarbaşı	A -	"	"
247 -	Pınarhisar	A -	"	"
248 -	Pülümür	A -	"	"
249 -	Posof	A -	"	"
250 -	Pütürge	A -	"	"
251 -	Refahiye	A -	"	"
252 -	Reşadiye	A -	"	"
253 -	Sarıbeyli	A -	"	"
254 -	Saray	A -	"	"
255 -	Sarayköy	A -	"	"

S. No.	Cezaevinin adı	Tipi		
256 -	Saraz	A -	24	Kişilik
257 -	Seferihisar	A -	"	"
258 -	Senirkent	A -	"	"
259 -	Sivaslı	A -	"	"
260 -	Sincanlı	A -	"	"
261 -	Sivrice	A -	"	"
262 -	Solhan	A -	"	"
263 -	Söğüt	A -	"	"
264 -	Sürmene	A -	"	"
265 -	Sütçüler	A -	"	"
266 -	Susurlu	A -	"	"
267 -	Suşehri	A -	"	"
268 -	Şarkikaraağaç	A -	"	"
269 -	Şarköy	A -	"	"
270 -	Şavşat	A -	"	"
271 -	Şendinli	A -	"	"
272 -	Şenkaya	A -	"	"
273 -	Şiran	A -	"	"
274 -	Şirnak	A -	"	"
275 -	Şirvan	A -	"	"
276 -	Şuhut	A -	"	"
277 -	Tatvan	A -	"	"
278 -	Tekman	A -	"	"
279 -	Tomarza	A -	"	"
280 -	Torbalı	A -	"	"
281 -	Tortum	A -	"	"
282 -	Torul	A -	"	"
283 -	Tutak	A -	"	"
284 -	Tuzluca	A -	"	"
285 -	Ulubey	A -	"	"
286 -	Uluborlu	A -	"	"
287 -	Ulukışla	A -	"	"
288 -	Urla	A -	"	"
289 -	Ürgüp	A -	"	"
290 -	Vize	A -	"	"
291 -	Yatağan	A -	"	"

S.No.	Cezaevinin adı	Tipi	
292 -	Yeşilova	A -	24 Kişilik
293 -	Yeşilhisar	A -	" "
294 -	Yunak	A -	" "
295 -	Zara	A -	" "

GERMENCİK A1 TİPİ CEZAEVİ

BESNİ A1 TİPİ CEZAEVİ

Nahiye Cezaevleri

S.No.	Cezaevinin adı	Tipi	
1 -	Ahmetli	A -	24 Kişilik
2 -	Arhavi	A -	" "
3 -	Ardın	A -	" "
4 -	Aybastı	A -	" "
5 -	Babadağ	A -	" "
6 -	Bayat	A -	" "
7 -	Büyükorhan	A -	" "
8 -	Cingife	A -	" "
9 -	Çameli- Kıreli	A -	" "
10 -	Çaldıran	A -	" "
11 -	Çavdır	A -	" "
12 -	Çünküş	A -	" "
13 -	Ersis	A -	" "
14 -	Gelendost	A -	" "
15 -	Güdül	A -	" "
16 -	Gülpınar	A -	" "
17 -	Harmancık	A -	" "
18 -	Havsa	A -	" "
19 -	Hazro	A -	" "
20 -	Hocalar	A -	" "
21 -	İbradı	A -	" "
22 -	İspile	A -	" "
23 -	Kalkan	A -	" "
24 -	Karahasanlı	A -	" "
25 -	Karaman	A -	" "
26 -	Kıbrıscık	A -	" "
27 -	Kurucaşile	A -	" "
28 -	Mahmudiye	A -	" "
29 -	Marmara	A -	" "
30 -	Muratlı	A -	" "
31 -	Murgul	A -	" "
32 -	Ortaköy	A -	" "
33 -	Örencik	A -	" "
34 -	Pamukova	A -	" "

S.No.	Cezaevinin adı	Tipi	
35 -	Pazar	A -	24 kişilik
36 -	Sarayönü	A -	" "
37 -	Savaştepe	A -	" "
38 -	Söylemez	A -	" "
39 -	Şefaatli	A -	" "
40 -	Taşkent	A -	" "
41 -	Tonya	A -	" "
42 -	Ula	A -	" "
43 -	Yığılca	A -	" "
44 -	Zarvarık	A -	" "
45 -	Ağın	A -	" "
46 -	Ağlasun	A -	" "
47 -	Akkışla	A -	" "
48 -	Akviran	A -	" "
49 -	Alagöz	A -	" "
50 -	Alaplı	A -	" "
51 -	Atabey	A -	" "
52 -	Ayvacık	A -	" "
53 -	Bağarası	A -	" "
54 -	Belcik	A -	" "
55 -	Beşikdüzü	A -	" "
56 -	Beylikahir	A -	" "
57 -	Büyükçekmece	A -	" "
58 -	Cumaovası	A -	" "
59 -	Çardak	A -	" "
60 -	Çay	A -	" "
61 -	Delice	A -	" "
62 -	Dereli	A -	" "
63 -	Domaniç	A -	" "
64 -	Erzin	A -	" "
65 -	Fakılı	A -	" "
66 -	Gündoğdu	A -	" "
67 -	Halfeti	A -	" "
68 -	Hani	A -	" "
69 -	Haruniye	A -	" "
70 -	Honak	A -	" "

S. No.	Cezaevinin adı	Tipi	
71 -	Honaz	A -	24 Kişilik
72 -	Hoşap	A -	" "
73 -	Havran	A -	" "
74 -	İğdir(Kastamonu)	A -	" "
75 -	İğdir(Tokat)	A -	" "
76 -	İnönü	A -	" "
77 -	Ilısu	A -	" "
78 -	Karakuş	A -	" "
79 -	Karadere	A -	" "
80 -	Keferdiz	A -	" "
81 -	Kemer	A -	" "
82 -	Kerburan	A -	" "
83 -	Konur	A -	" "
84 -	Kürtün	A -	" "
85 -	Köşker (Akpınar)	A -	" "
86 -	Liz	A -	" "
87 -	Mans	A -	" "
88 -	Meydancık	A -	" "
89 -	Muratlı	A -	" "
90 -	Müküs	A -	" "
91 -	Olur	A -	" "
92 -	Ortaköy	A -	" "
93 -	Ümerbey	A -	" "
94 -	Pehlivanköy	A -	" "
95 -	Sarıgöl	A -	" "
96 -	Sapanca	A -	" "
97 -	Simek	A -	" "
98 -	Tahtaköprü	A -	" "
99 -	Taşağıl	A -	" "
100 -	Türkeli	A -	" "
101 -	Yeniçağa	A -	" "
102 -	Yağdağ	A -	" "
103 -	Yapraklı	A -	" "

18/02/1954 tarihinde Cezaevi projeleri geliştirilmesi amacı ile üniversite öğretim üyelerinin katılımıyla oluşturulacak komisyona hoca görevlendirme talep yazıları ve hazırlanan ön ihtiyaç programı (Türkçe-Arapça)

T.C.
ANKARA ÜNİVERSİTESİ
YAZI İşleri Müdürü
Sayı :46-1 303

16/3/954

Özet: Cezaevleri inşaat sistemietüt komisyonuna katılacak temsilciler Hk.

Adliye Vekâletine

Ceza ve Tev.Evleri Umum Müdürlüğünden yazılan 22/II/1954 tarih ve 5091/1341 sayılı yazı karşılığıdır.

Cezaevleri inşaat sisteminde gerekli etütleri yapmak için teşkil edilecek komisyona temsilci olarak iştirak etmek üzere Hukuk Fakültesi ceza Hukuku Profesörü Dr.Faruk Erem ile Tıp Fakültesinden Prof.Dr.Behçet Kamay'ın seçilmiş olduklarını saygılarımla arzederim.

Rektör Y.
İmza

Aslının aynıdır.
14/6/954

N.A.

Ceza evi binaları ha. Komisyonun prensip kararı

Yeni infaz sistemimize uygun olarak cezaevleri bina projelerinin prensiplerini hazırlamak üzere Adliye ve Nafı'a Vekâletleri mensuplarile Üniversiteye mensup iki profesörden müteşekkil bir hey'etin teşekkülü her iki Vekâletçe kararlaştırıldığı cihetle 12/3/954 ve 20/3/954 tarihlerinde isimleri aşağıda yazılı zavatın iştirakı ile ceza ve Tevkif Evleri Umum Müdürlüğünde toplanarak eski projeler ve tatbikatta tesadüf edilen kusurlar tetkik ve münakaşa edildikten sonra aşağıda yazılı neticeye varılmıştır.

1- 6123 sayılı kanunun kabul ettiği esaslara muvazi olarak cezaevi binaları suçlunun durumuna ve suçunun mahiyetine göre sınıflandırma esasına müstenit olacaktır.

2- Yatakhaneler icabında tek hücrelere kalbedilecek şekilde inşa edilecektir.

Sıhhi tesisatı hususi avluları ve yemekhaneleri bulunacaktır.

3- Müşterek mahallerde:

a) İhtiyaca göre müdür,personel çalışma ve yatak odaları ve idare kısmının gerektirdiği ihtiyaç programlarında zikredilen sair odalar.

b) Tecrithane.

c) Görüşme ve eşya arama mahalleri.

ç) Revir ve hastahane

d) Dershane .

e) İbadethane.

f) Kütüphane

g) Konferans salonu.

h) Atölye ve atölye yemekhanesi.

Depolar : 1- Zati eşya muhafazası için depo

2- Eşya ve erzak anbarı.

I) Umumi mutfak

İ) Kiler .

j) Bulaşıkhane

k) Çamaşırhane

l) Hamam (soyunma yeri, etüv, çamaşırhane ayni yerde olacak)

m) Kantin

n) Berberhane

o) Odunluk

ö) Kömürlük

p) Garaj

4- a) Birinci devre infaz hücreleri
(25 ilâ 100 kişilik cezaevlerinde yapılmıyacaktır)

b) İnzibati ceza hücreleri

5) Jandarma karakolu

6- Müdür lojmanı

- A Tipi Cezaevleri -

Hükümlü,mevkuf, Kadın ve çocuk olmak üzere 4 kısımdan müteşekkil olacak ve mecmu isti'abı 25 kişiyi geçmiyecektir.

Bu cezaevlerinde her kısmın ayrı avluları, yatakhane, mutfak ve yemekhaneleri helâları olacak . Hamam ve tecrithaneleri kadın, erkek gardiyan odaları ve görüşme mahalli, eşya ve erzak depoları, inzibati ceza hücresi, odunluk ve kömürlük bulunacak, sıhhi tesisat,duvarlar ve diğer teferruat Ceza Tevkif Evleri Umum Müdürlüğünün 20/11/953 tarihli raporunda belirtildiği esaslar dairesinde olacaktır.

- B Tipi Cezaevleri -

1- Kazalarda ve bazı mürettep Ağır ceza merkezlerinde kurulacak olan B tipi cezaevlerinin 64 kişiyi isti'ab eder büyüklükte olması,

2- Hükümlü , Mevkuf, kadın ve çocuk çocuk kısımlar ihtiva etmesi .

3- Her kısmın mufağı, yemekhanes, avlusu ve yatakhanesi bulunması.

4- Müdür veya memur çalışma odası

5- Doktor muayene odası.

6- Revir.

7- Umumi mutfak.

8- Çamaşırhane.

9- Kantin.

10- Tecrithane.

11- İnzibati ceza hücresi .

12- Erzak ve eşya depoları.

13- Odunluk ve kömürlük.

14- Dershane.

15- Atölye.

16- Kadın ve erkek gardiyan yatak odaları.

17- Karakol.

A ve B tipi cezaevleri hususi plâna göre yapılacaktır.

Büyük cezaevi binaları medeni milletlerin kabul ettikleri Telefon direği sistemine uygun olarak, ihtiyaca göre ve malzemede lükse yer verilmiyerek azami sağlamlık temini suretile inşa edilecektir.

Binaların harice pencereleri olmuyacak ve pencereler dahili avlulara açılacaktır. Bu tiplerde zaruret olmadıkça ihata duvarları yapılmıyacaktır. 20/3/954

Ceza, Tev.Ev.Um. Md. Baha Soysal	Hukuk Fak. Ceza Hukuku Prof. Faruk Erem	Tıp.Fak. Tıp Prof. Behçet Kamay
Nafı'a Vekaleti Proje D. Şefi Yüksek Mimar Adil Denktaş	Nafı'a V.Proje D. Mimar Mühendislerinden Adnan Kocaarslan	Ceza ve Tev.Ev.Um. Md. II. ci Şb. Müdürü Kemal Yumlu

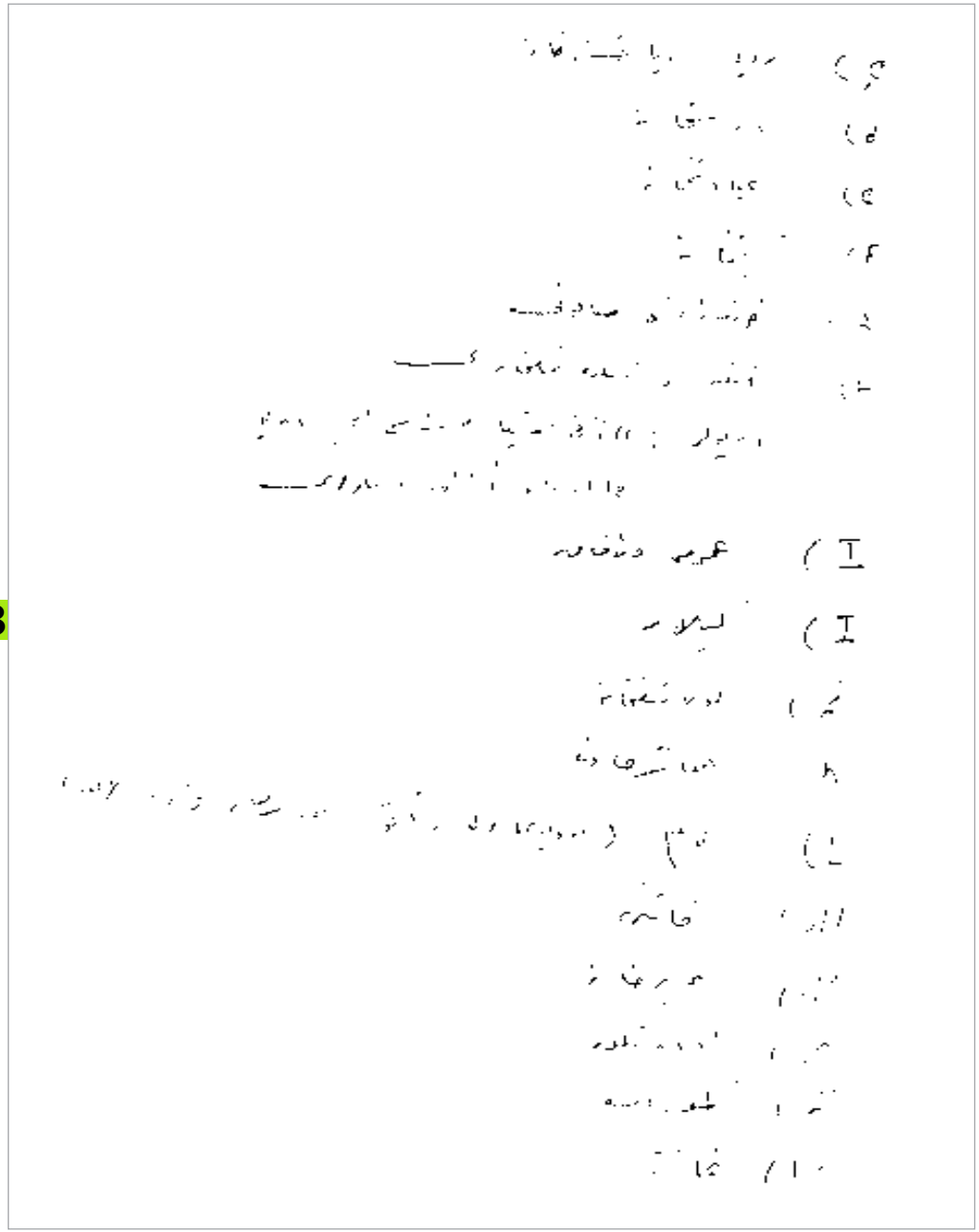

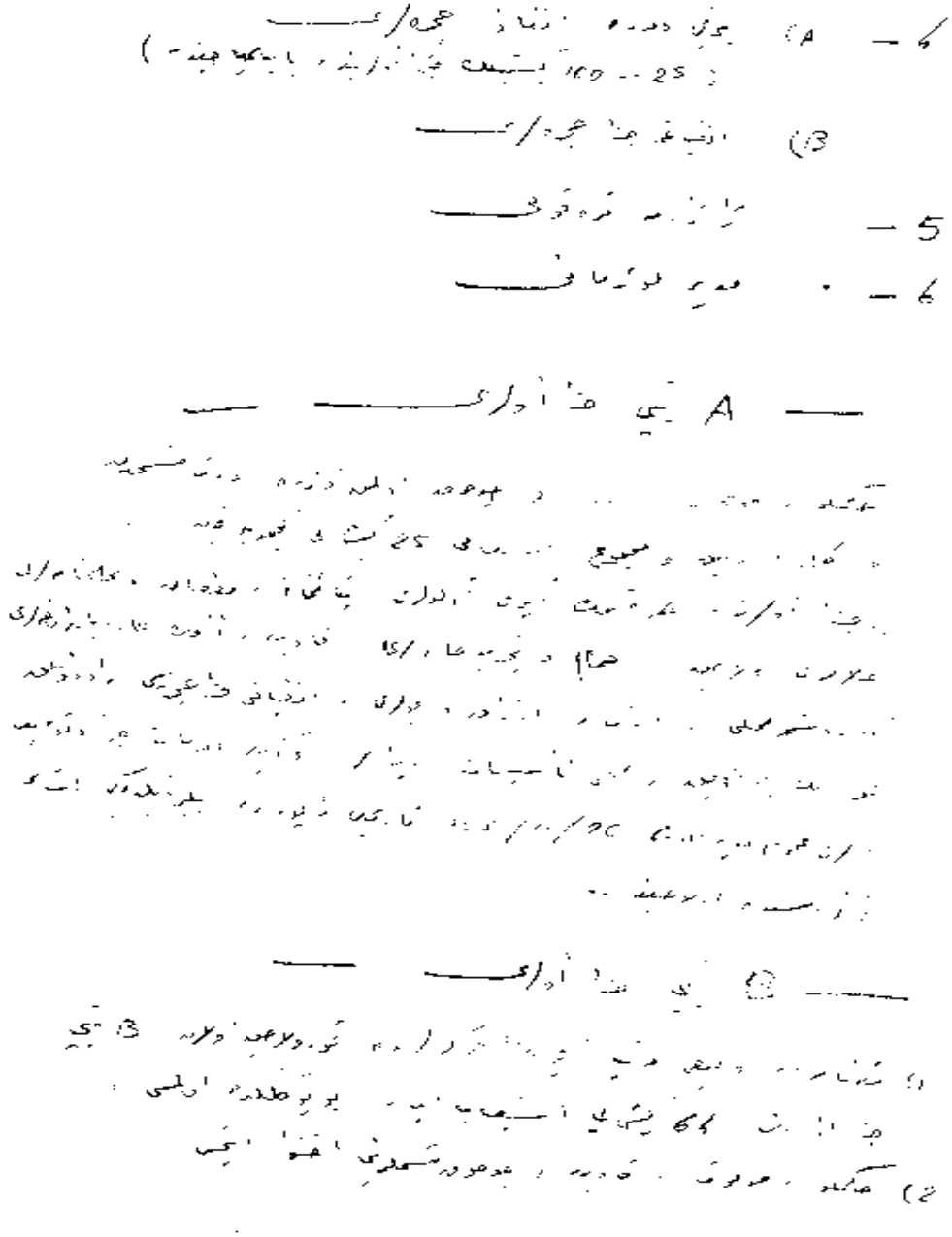

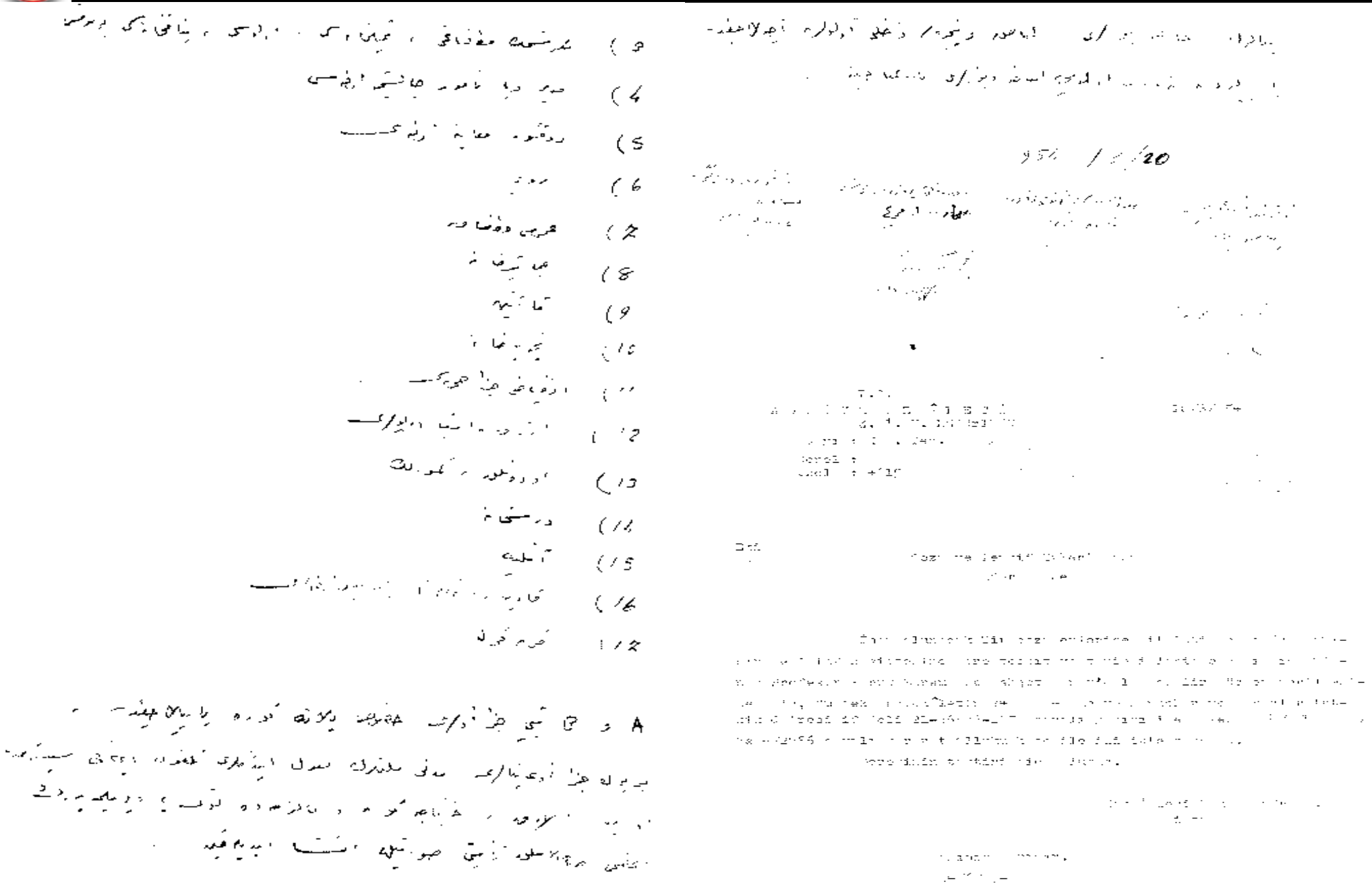

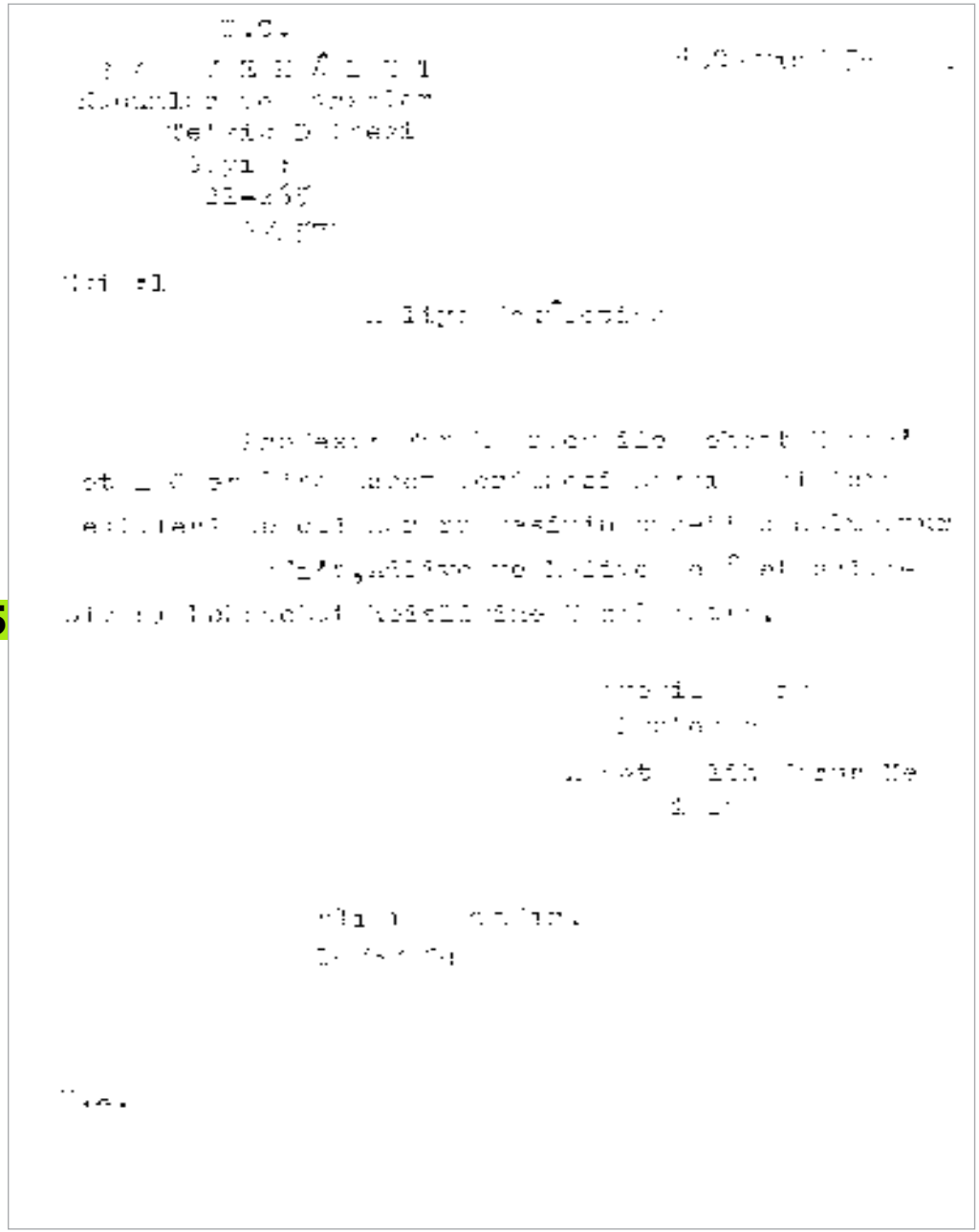

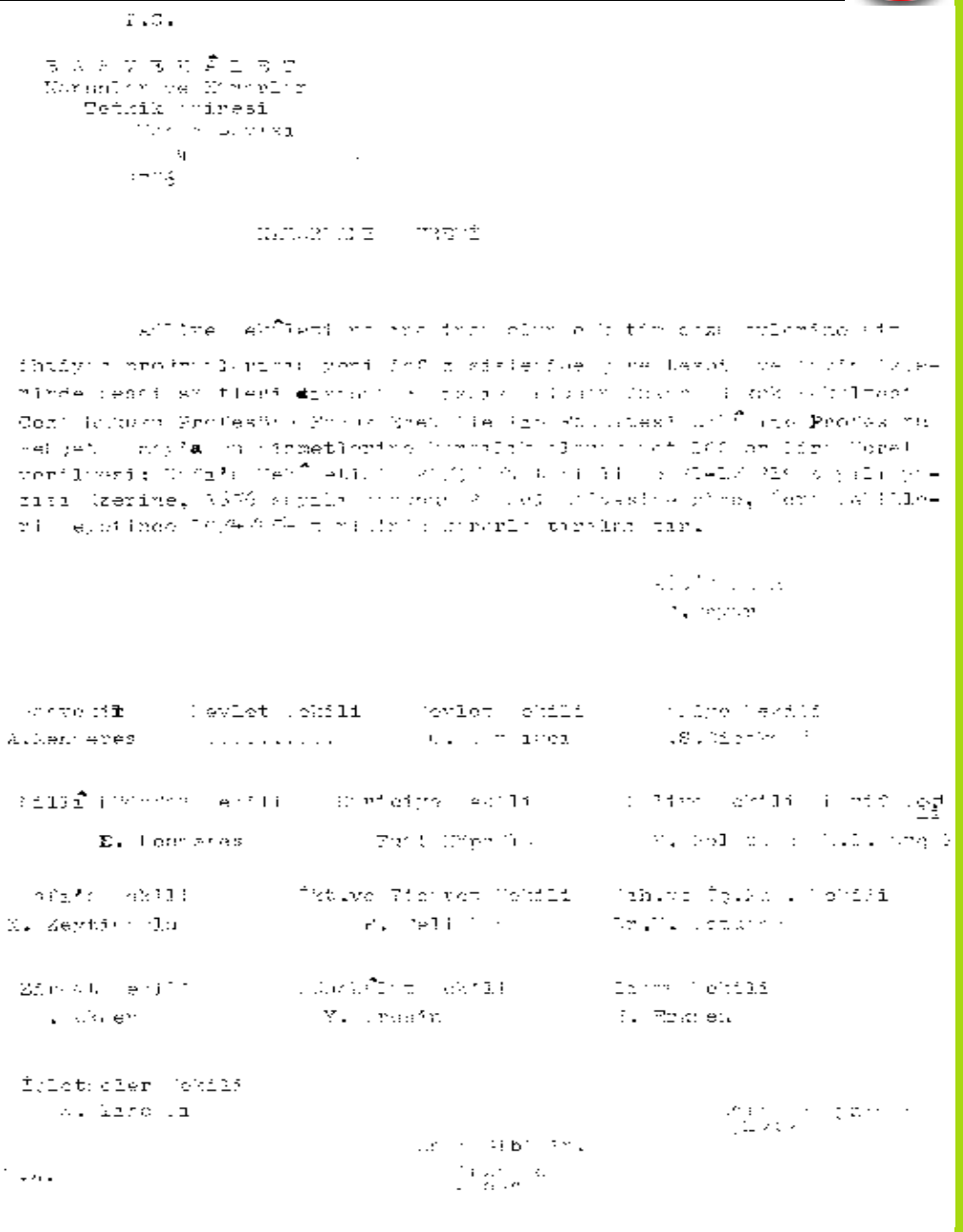

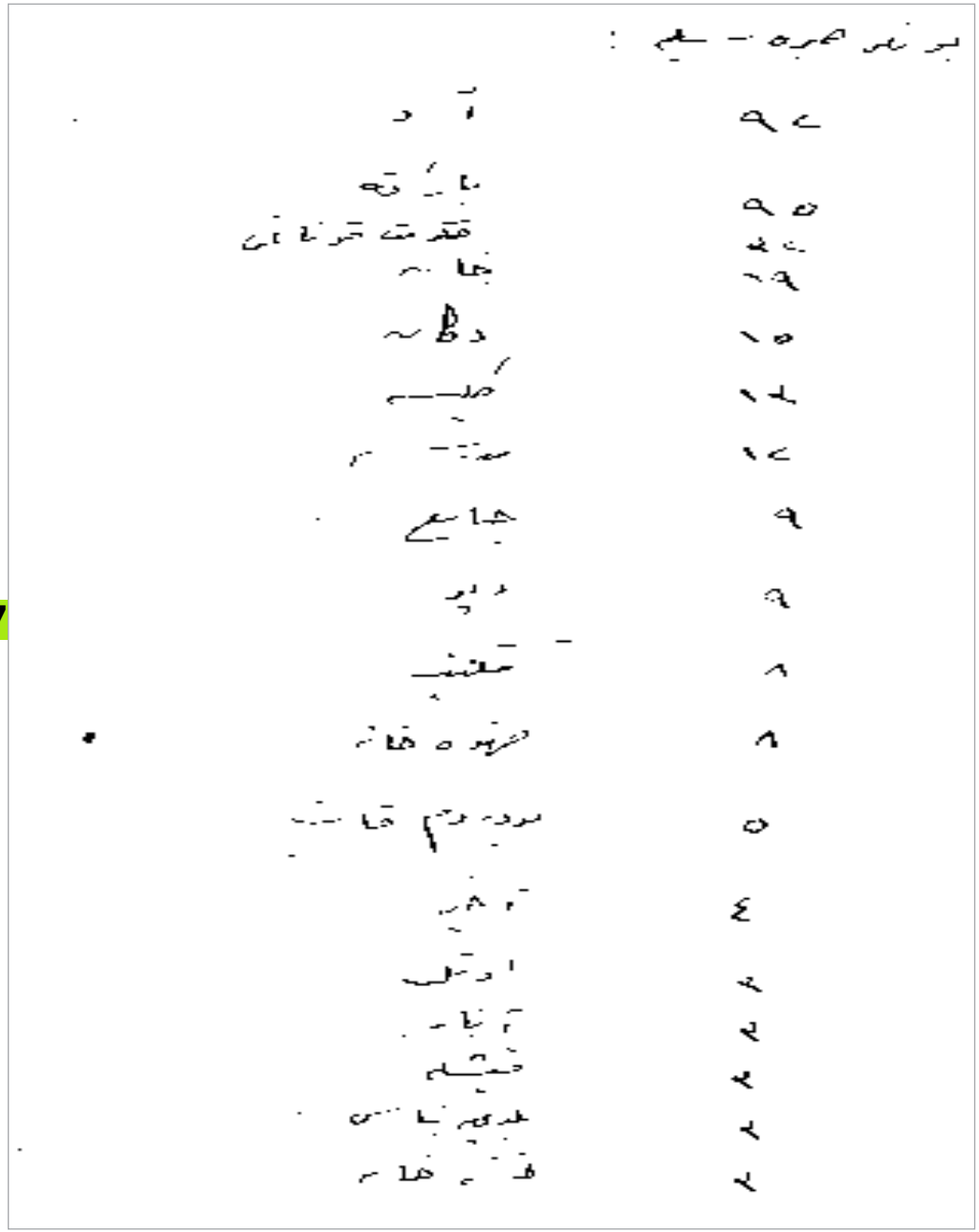

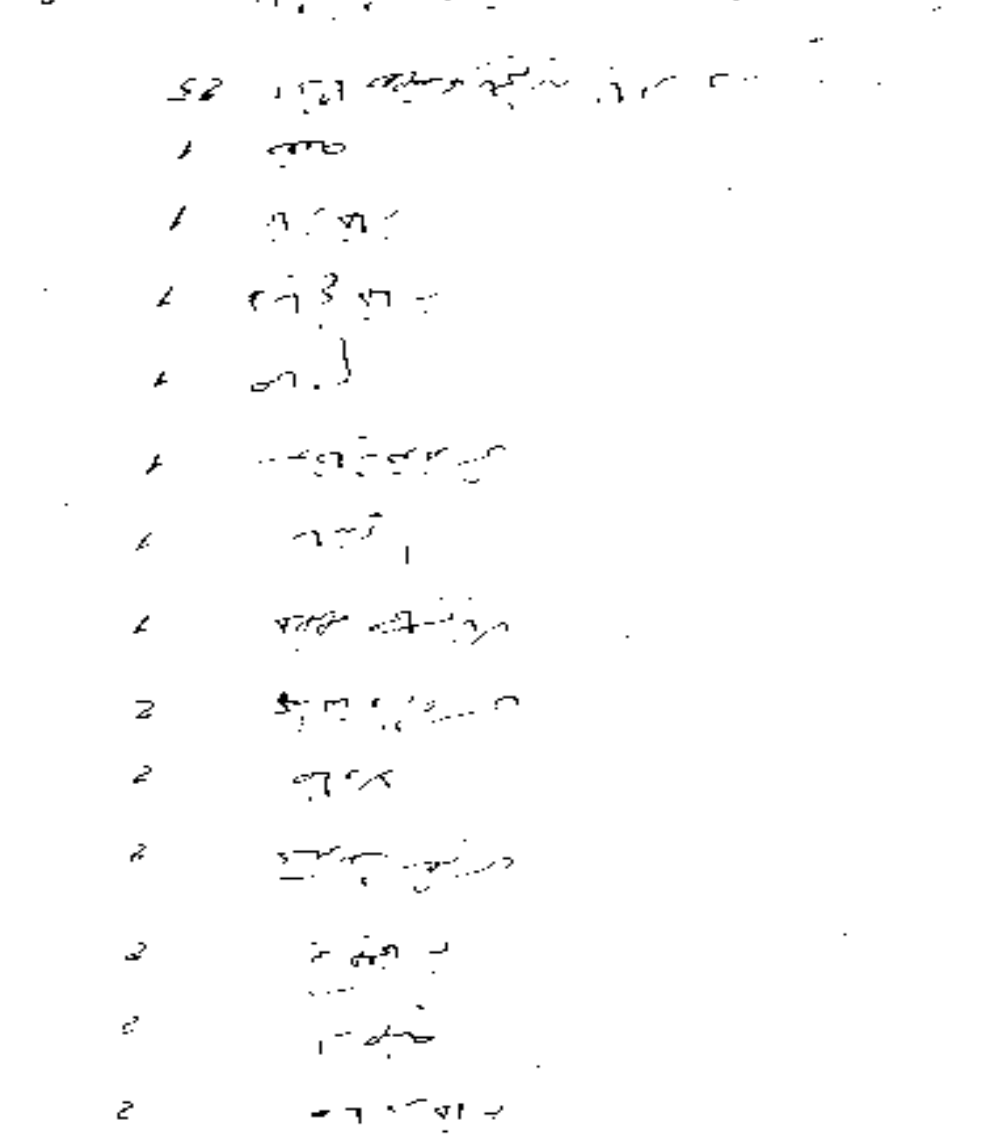

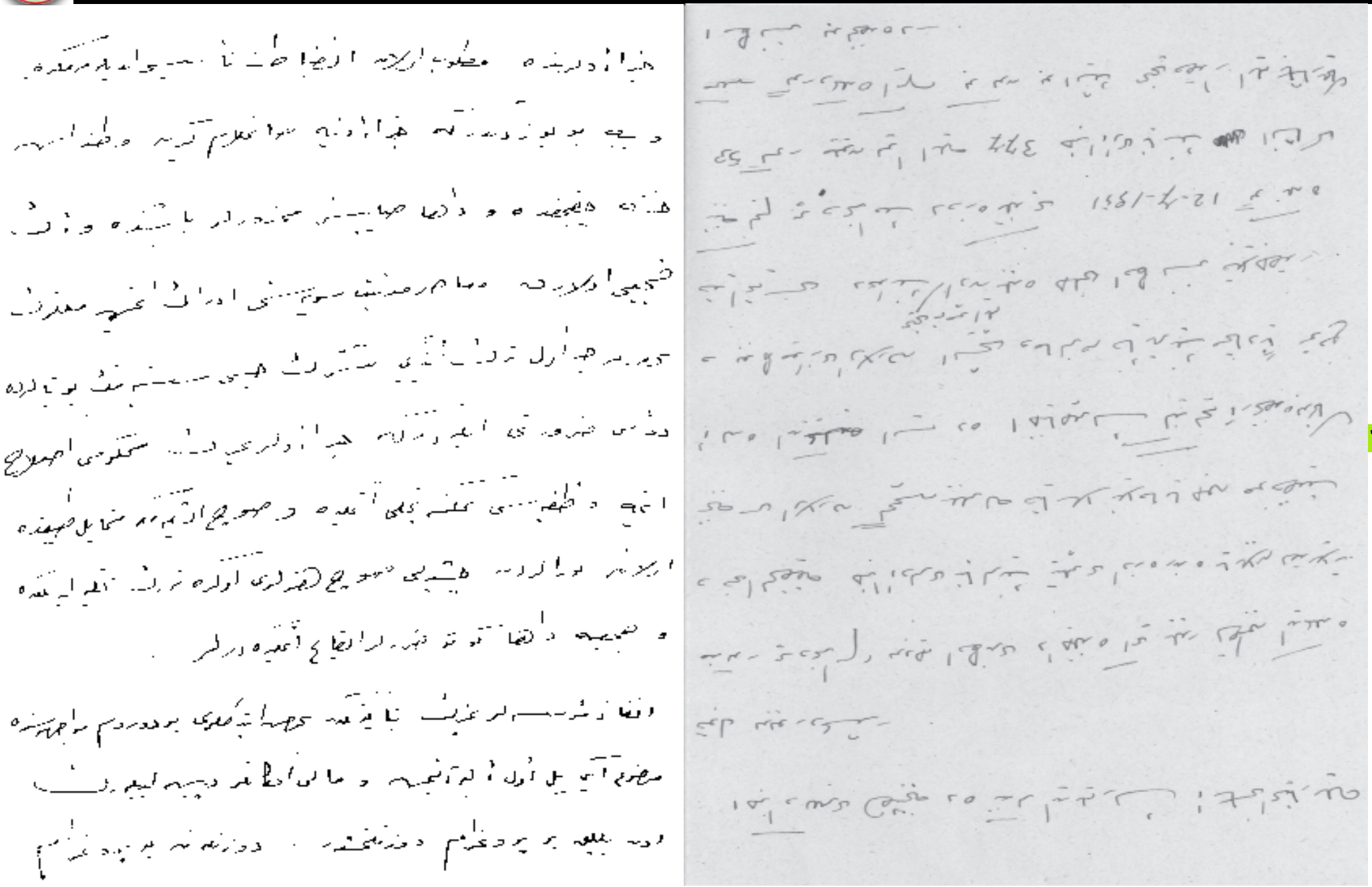

44 Ağır Ceza Merkezine yapımı planlanan cezaevleri

CEZA EVLERİ VE BÖLGE CEZA EVLERİ TESİS EDİLDİĞİ TAKDİRDE İSTİAP HADLERİNİ GÖSTERİR LİSTE

B	C	Ç	D	E
50	100	150	200	300
Alanya	Adapazarı	Çankırı	Afyon	İzmir
Bandırma	Ağrı	Erzurum	D.Bakır	
Bilecik	Amasya	Zonguldak	Gaziantep	
Bürhaniye	Antalya		Kastamonu	
Elbistan	Burdur		Mardin	
Görum	Çanakkale		Seyhan	
İnebolu	Kocaeli		Urfa	
Karaman	Kozan			
Kırklareli	Isparta			
Nevşehir	Kütahya			
Rize	Maraş			
Silifke	Muğla			
Şebinkarahisar	Mersin			
14 Uşak	Niğde			
	Ordu			
	Ödemiş			
	Samsun			
	Salihli			
	19 – Trabzon			

750 İstanbul